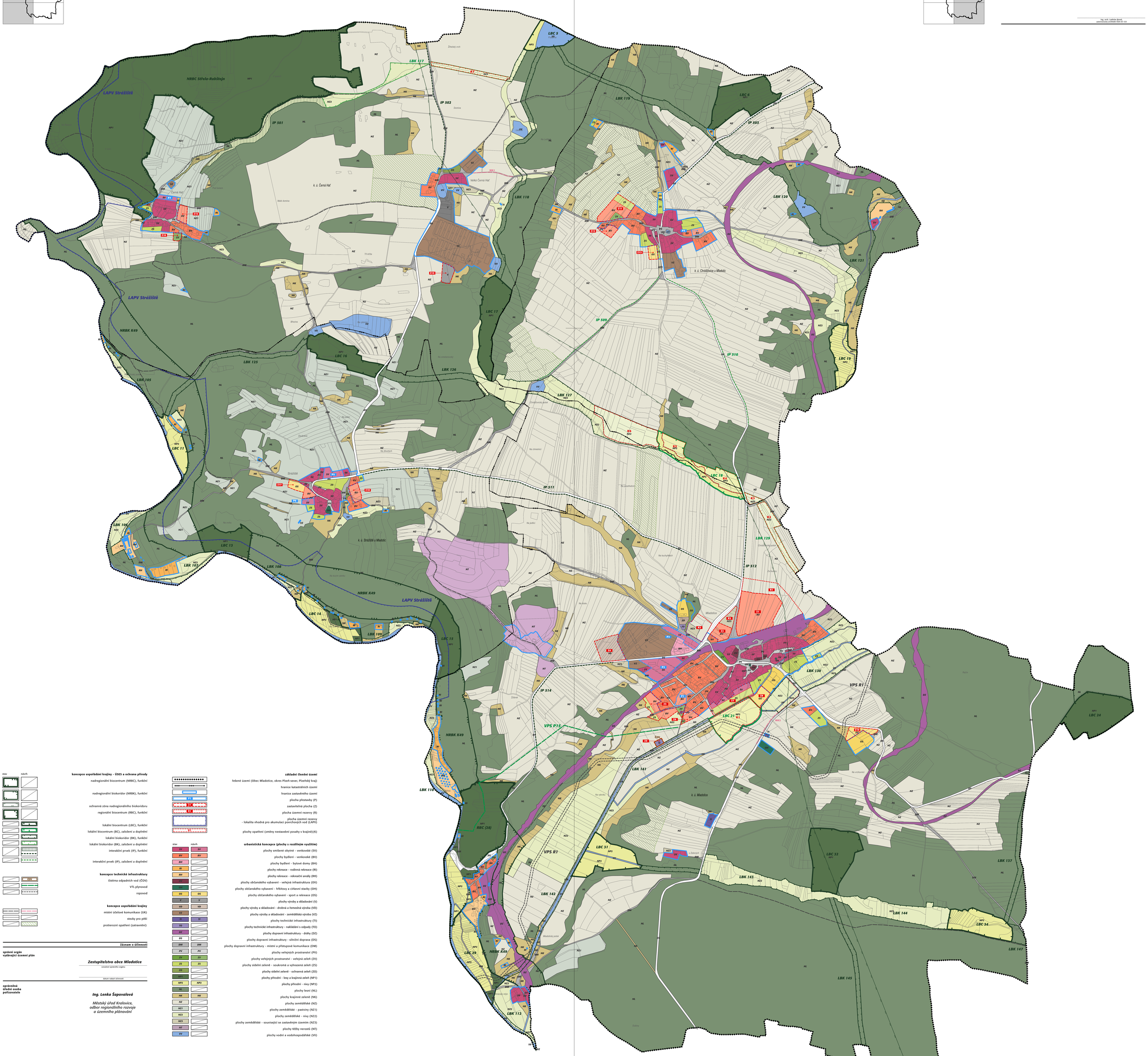

projektant

Ing. arch. Ladislav Bareš

5. května 61/1143
140 00 Praha 4

Ing. arch. Ladislav Bareš
autorizovaný architekt ČKA 03 123

koncepce uspořádání krajiny - ÚSES a ochrana přírody

- nadregionální biocentrum (NRBC), funkční
- nadregionální biokoridor (NRBK), funkční
- ochranná zóna nadregionálního biokoridoru
- regionální biocentrum (RBC), funkční
- lokální biocentrum (LBC), funkční
- lokální biocentrum (BC), založení a doplnění
- lokální biokoridor (BK), funkční
- lokální biokoridor (BK), založení a doplnění
- interakční prvek (IP), funkční
- interakční prvek (IP), založení a doplnění

koncepce technické infrastruktury

- čistírna odpadních vod (ČOV)
- VTL plynovod
- ropovod

koncepce uspořádání krajiny

- místní účelové komunikace (ÚK)
- stezky pro pěší
- protierozní opatření (zatravnění)

základní členění území

- řešené území (Obec Mladotice, okres Plzeň-sever, Plzeňský kraj)
- hranice katastrálních území
- hranice zastavěného území
- plocha přestavby (P)
- zastavitelná plocha (Z)
- plocha územní rezervy (R)
- plocha územní rezervy - lokalita vhodná pro akumulaci povrchových vod (LAPV)
- plochy opatření (změny nestavební povahy v krajině)(K)

urbanistická koncepce (plochy s rozdílným využitím)

- plochy smíšené obytné - venkovské (SV)
- plochy bydlení - venkovské (BV)
- plochy bydlení - bytové domy (BH)
- plochy rekreace - rodinná rekreace (RI)
- plochy rekreace - rekreační areály (RH)
- plochy občanského vybavení - veřejná infrastruktura (OV)
- plochy občanského vybavení - hřbitovy a církevní stavby (OH)
- plochy občanského vybavení - sport a rekreace (OS)
- plochy výroby a skladování (V)
- plochy výroby a skladování - drobná a řemeslná výroba (VD)
- plochy výroby a skladování - zemědělská výroba (VZ)
- plochy technické infrastruktury (TI)
- plochy technické infrastruktury - nakládání s odpady (TO)
- plochy dopravní infrastruktury - dráhy (DZ)
- plochy dopravní infrastruktury - silniční doprava (DS)
- plochy dopravní infrastruktury - místní a přístupové komunikace (DM)
- plochy veřejných prostranství (PV)
- plochy veřejných prostranství - veřejná zeleň (ZV)
- plochy sídelní zeleně - soukromá a vyhrazená zeleň (ZS)
- plochy sídelní zeleně - ochranná zeleň (ZO)
- plochy přírodní - lesy a krajinná zeleň (NP1)
- plochy přírodní - nivy (NP2)
- plochy lesní (NL)
- plochy krajinné zeleně (NK)
- plochy zemědělské (NZ)
- plochy zemědělské - pastviny (NZ1)
- plochy zemědělské - nivy (NZ2)
- plochy zemědělské - související se zastavěným územím (NZ3)
- plochy těžby nerostů (NT)
- plochy vodní a vodohospodářské (VV)

Záznam o účinnosti

správní orgán vydávající územní plán

Zastupitelstvo obce Mladotice

ozvučení správního orgánu

datum nabytí účinnosti

oprávněná úřední osoba pořizovatele

Ing. Lenka Šapovalová

Městský úřad Kralovice,
odbor regionálního rozvoje
a územního plánování

razítko a podpis

projektant

Ing. arch. Ladislav Bareš

5. května 61/1143
140 00 Praha 4

Ing. arch. Ladislav Bareš
autorizovaný architekt ČKA 03 123

2/A

HLAVNÍ VÝKRES - ÚP MLADOTICE

M 1 : 5 000 (TISK 1 : 6000)
ÚNOR 2015

0 50 100 200 300 400 500

2/B

HLAVNÍ VÝKRES - ÚP MLADOTICE

M 1 : 5 000 (TISK 1 : 6000)
ÚNOR 2015

0 50 100 200 300 400 500